

# 第14回日本臨床栄養代謝学会 近畿支部学術集会

2022年7月30日（土）

完全WEB開催 ライブ配信（視聴）のご案内

【お問い合わせ先】

第14回日本臨床栄養代謝学会近畿支部学術集会運営事務局

株式会社コンベンションリンクージ 内

E-mail: [jspenkinki2022@c-linkage.co.jp](mailto:jspenkinki2022@c-linkage.co.jp)

# zoomについて

- zoomとはパソコンやスマートフォン、タブレットを使い、セミナーやミーティングをオンラインで開催するWEB会議システムです。
- 本大会では、このZoomの「ウェビナー」機能を利用して、参加者の皆様にライブ配信にてプログラムをお届けいたします。
  - ※「ウェビナー」とは「ウェブ」と「セミナー」を組み合わせた造語で、オンライン上で行うセミナーのことです。
- ご所属先またはご自宅にてご自身のPCでご視聴いただきます。

## 【留意事項】

\* インターネットにつながる通信環境がよい場所でご準備ください。（有線LANによる接続を推奨）

\* セッション中は、ご自身のPC上で不要なアプリケーションは全て閉じてください。

その他ご不明点などございましたら運営事務局宛にご連絡ください。

# はじめて「zoom」を使用する場合

1. はじめて「zoom」を使用する場合、zoom公式サイト (<https://zoom.us/download>) より、あらかじめアプリのダウンロードをお願いいたします。

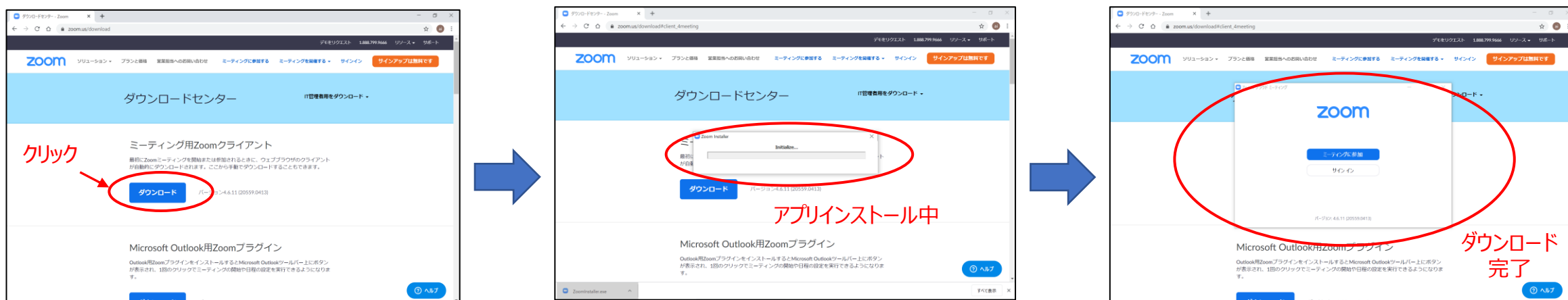

2. 「zoomテストミーティング」 (<https://zoom.us/test>) にてマイク、カメラが使用できることをご確認ください。

# 日程表 7月30日（土） / 視聴ログインについて

	第1会場	第2会場
8:00		
8:30		
9:00	8:55-9:00 開会挨拶	
9:30	9:00-10:30 (90分) シンポジウム1 COVID-19患者の栄養管理 座長：西口幸雄先生 東別府直紀先生 特別発言：小谷穰治先生	9:00-9:28 (28分) 一般演題 4 がん 座長：松谷泰男先生 松岡美緒先生
10:00		9:28-10:03 (31分) 一般演題 5 症例報告 座長：馬場重樹先生 鞍田三貴先生
10:30	10:35-11:03 (28分) 一般演題 1 COVID-19 座長：西岡弘晶先生 神谷貴樹先生	10:10-11:40 (90分) 看護師パネルディスカッション 座長：見戸佐織先生、 栗山真由美先生
11:00	11:03-11:45 (42分) 一般演題 2 NST 座長：武元浩新先生 村山敦先生	
11:30		
12:00	12:05-13:05 (60分) 学術セミナー 1 座長：武元浩新先生 演者：宮崎安弘先生	12:05-13:03 (60分) 学術セミナー 2 座長：飯島正平先生 演者：本告正明先生
12:30		
13:00	13:15-13:35 (20分) 会長講演 座長：辻仲利政先生	13:15-14:45 (90分) 薬剤師パネルディスカッション 座長：名徳倫明先生、 室井延之先生
13:30	13:40-14:40 (60分) 教育講演 新しい栄養不良（低栄養）の診断基準—世界の共通言語GLIM基準 座長：佐々木雅也先生 演者：福島亮治先生	
14:00		
14:30	14:45-15:20 (35分) 一般演題 3 経腸栄養 座長：伊藤明彦先生 二井麻里亜先生	14:50-15:18 (28分) 一般演題 6 周術期 座長：岩瀬和裕先生 栗原美香先生
15:00		
15:30	15:25-16:55 (90分) シンポジウム2 がん終末期患者の栄養管理 座長：荒金英樹先生 土師誠二先生 特別発言：山中英治先生	15:25-16:55 (90分) 管理栄養士パネルディスカッション 座長：梶原克美先生、 西條豪先生
16:00		
16:30		
17:00	17:00- 開会の辞 会長・次回会長	

## 1. 視聴サイトアクセス方法

①参加登録時に設定されたマイページにログインして頂き、左側のメニューのライブ視聴のタグよりサイトにお入り下さい。  
タグは第1会場、第2会場で選択頂きます。

②マイページへのログイン情報は各自で設定されたものになります。

※ ログイン情報は参加登録完了時に配信しておりますメール文面に記載されております。

※世話人会は完全WEB開催となった為、開催されません。

※単位認定に必要な参加証明書はマイページよりライブ配信当日の午前10時よりダウンロード可能となっております。

# zoomへのログイン方法

※マイページへログインして  
メニューよりライブ配信の  
第1会場、第2会場を選択

1. マイページよりライブ配信会場の1 or 2を選択する

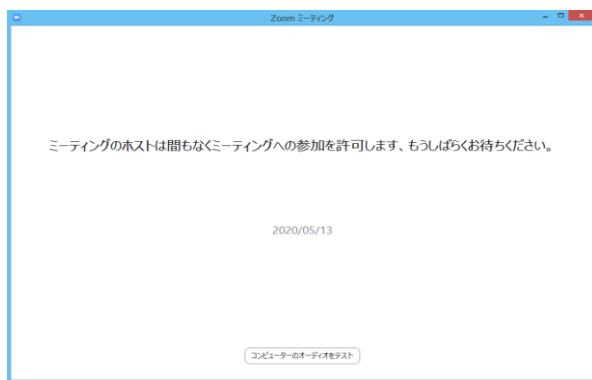

3. この画面になりましたら、**スタッフがログインの承認を行うまで、そのまま少しお待ちください。**



2. 「zoom Meetingを開く」をクリック

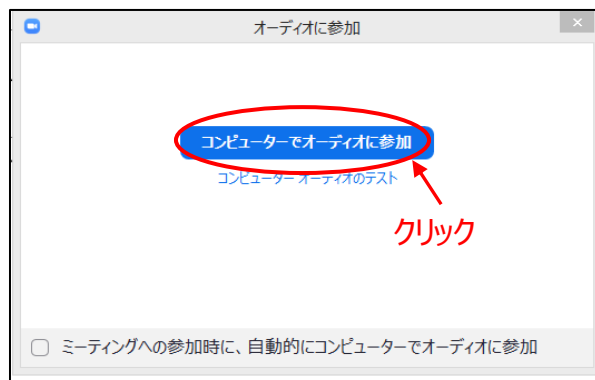

4. スタッフによる承認後、この画面が表示されます。  
「コンピューターでオーディオに参加」を選択してください。

**メールアドレスは事前参加登録時に使用したアドレスを入力してください。**

**氏名はフルネームを漢字で入力してください。**

# セッション中の画面例

セッション中の画面は以下のようになっています。

(講演中)

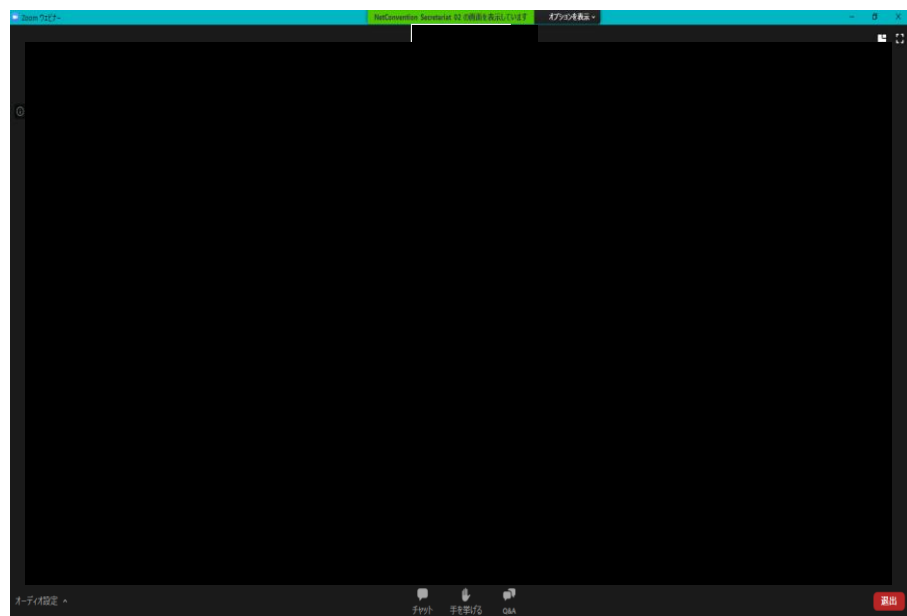

(演者紹介／質疑応答)

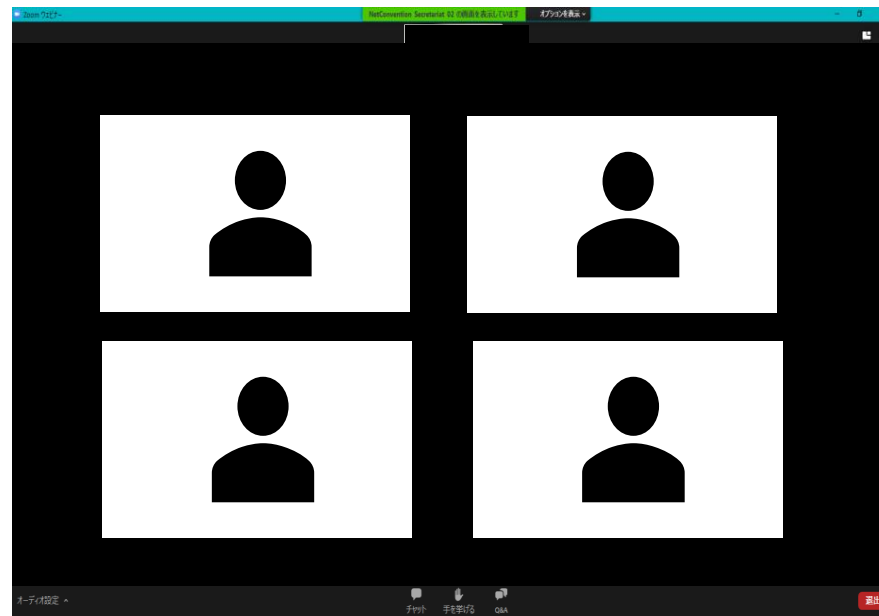

★ 参加者は閲覧のみの状態でセッションにご参加いただきます。

★ 参加者のカメラ映像や音声は入りません。

# 視聴時の注意点

**◆セッションの動画や写真の撮影、zoomウェビナーのURLやIDなどの無断転載は禁止いたします。**

◆参加者の皆様のカメラ映像、音声は入りません。

◆質問をする場合は「Q&A」機能を使用してください。  
質問はセッション終了間際ではなく、適宜、入力してください。  
時間の都合上、全ての方のご質問をお受けできない場合がございます。  
予めご了承ください。

◆配信方法はライブ配信と後日のオンデマンド配信となります。

**◆登壇者の皆様へは別途セッションごとのURLをご案内致します。登壇時にはそちらのURLでご参加下さい。**

# 質疑応答 ①

- ・参加者の皆様が質問をする際は、**「Q&A」機能**を使用してください。
- ・座長が入力された質問を代読し、演者より口頭で回答されます。

**※ 時間の都合上、全ての方のご質問をお受けできない場合がございます。**  
**予めご了承ください。**



# 質疑応答 ② Q&A

## 《質疑応答 手順》

1. 参加者はライブ視聴画面下のQ&Aより質問を入力、送信します。
2. 質問は座長・演者の画面に表示されます。
3. 座長が入力された質問を代読し、演者より口頭で回答されます。

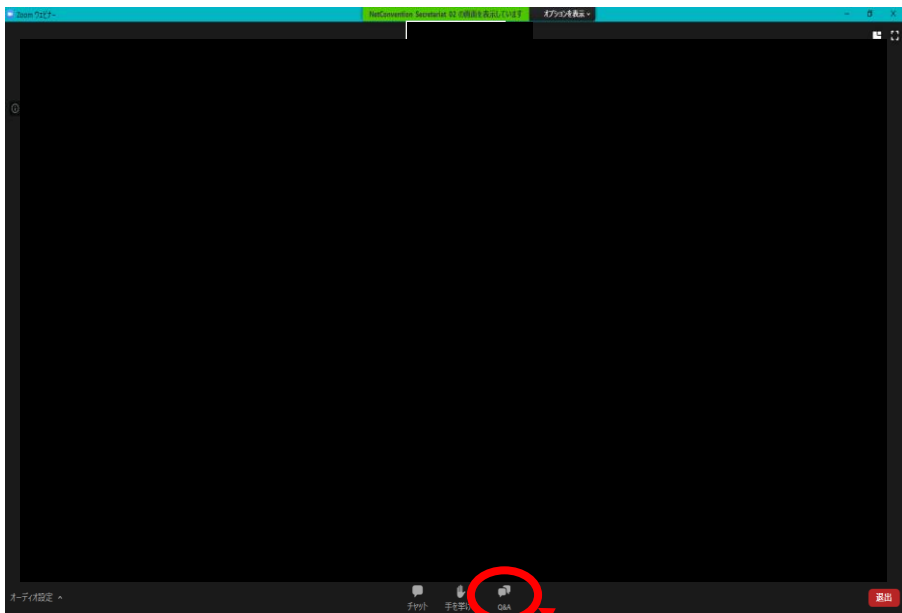

画面下にある「Q&A」ボタンをクリック

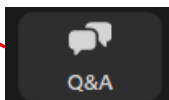

「質問と回答」画面



入力欄に質問を入力する際は、必ず「ご所属」と「お名前」を入力し、続けて質問を入力し、最後に「送信」ボタンを押してください。